カネタグループ

中古トラック部品販売
USED PARTS

TEL 0166-57-3355

管理番号 P32101 エンジンAy（J07E） 日産UD コンドル

販売価格 お問い合わせください



コメント ベッドレス/225ps/

その他の写真

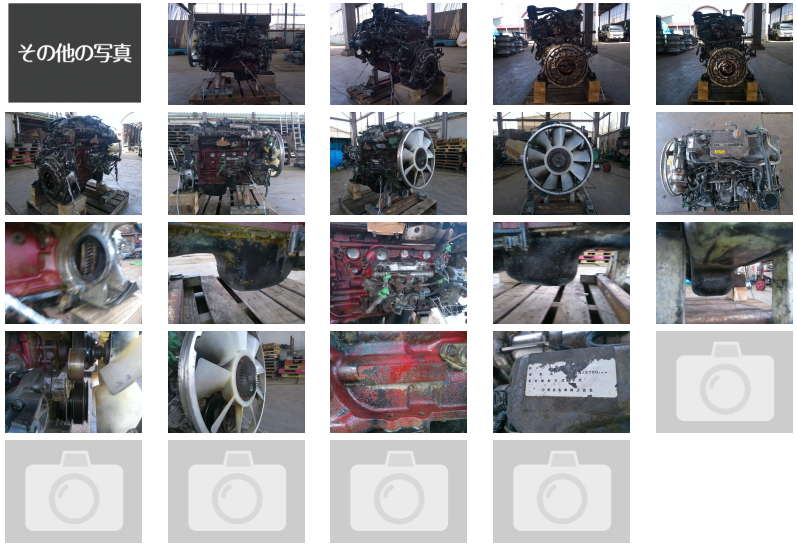

車両情報

メーカー名	日産UD	車名	コンドル
部品名	エンジンAy（J07E）	部品区分	中古部品
年式	平成21年09月(2009/09)	品番	J07E-TG24286
走行距離	345,400ｋｍ	車両型式	BDG-LK36C
エンジン型式	J07E		
部品情報	コーション破れ、サビ有/オイルパンサビ有/カムキズ有要交換/ターボ欠品		

備考

お問い合わせの際は、管理番号をお伝えいただくとお話がスムーズになります。
お支払い方法に関しましては現金・銀行振り込み・各社リース・ローンも取り扱いございますので、お気軽にお問い合わせ下さい。

お探しのパーツが見つからない場合でも、お気軽にご相談ください。

スマートフォン版のページを
QRコードで読み取れます。

株式会社 丸金 金田商店

どんな車も資源も、最後の最後まで生かしたい。
産業廃棄物処理・建物解体・廃車引取りすべてお任せ下さい。



[住 所] 北海道旭川市東鷹栖東2条2丁目843番1号 [営業時間] 9：00~18:00
[TEL] 0166-57-3355 [定休日] 日曜・祝祭日
[FAX] 0166-57-3398 [E-mail] shoten@kanetagroup.jp

古銅鉄買入車両及び建設機械の中古部品販売、産業廃棄物の再生利用、ロードサービス

