カネタグループ

中古トラック部品販売
USED PARTS

TEL 0166-57-3355

管理番号 P31851 エンジンAy 4P10 三菱ふそう キャンター

販売価格 お問い合わせください



車両情報

メーカー名	三菱ふそう	車名	キャンター
部品名	エンジンAy 4P10	部品区分	中古部品
年式	平成30年03月(2018/03)	品番	4P10-C96236
走行距離	210,000ｋｍ	車両型式	TPG-FEA50
エンジン型式	4P10		
部品情報	内部未点検		

コメント 始動OK/4P10（GAT4）110ｋｗ・150ps

その他の写真

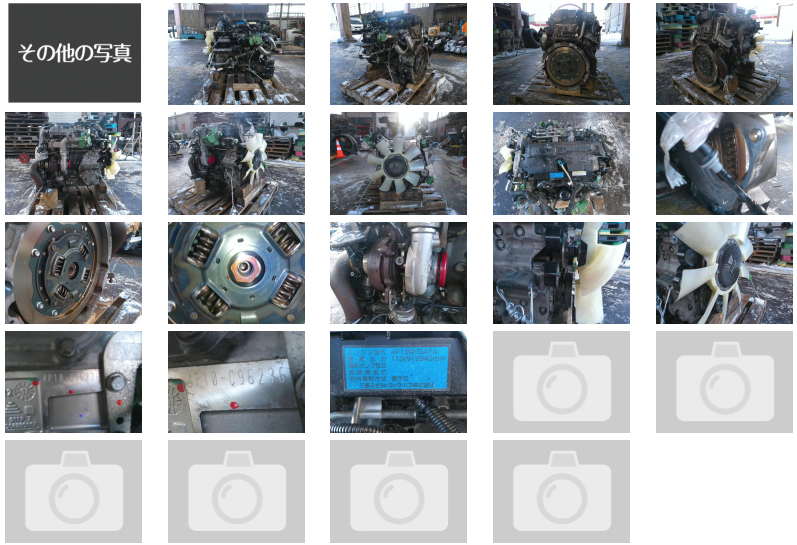

備考

お問い合わせの際は、管理番号をお伝えいただくとお話がスムーズになります。
お支払い方法に関しましては現金・銀行振り込み・各社リース・ローンも取り扱いございますので、お気軽にお問い合わせ下さい。

お探しのパーツが見つからない場合でも、お気軽にご相談ください。

スマートフォン版のページをQRコードで読み取れます。

株式会社 丸金 金田商店

どんな車も資源も、最後の最後まで生かしたい。
産業廃棄物処理・建物解体・廃車引取りすべてお任せ下さい。



[住 所] 北海道旭川市東鷹栖東2条2丁目843番1号 [営業時間] 9：00~18:00
[TEL] 0166-57-3355 [定休日] 日曜・祝祭日
[FAX] 0166-57-3398 [E-mail] shoten@kanetagroup.jp

古銅鉄買入車両及び建設機械の中古部品販売、産業廃棄物の再生利用、ロードサービス

