カネタグループ

中古トラック販売
USED TRUCK

TEL 0166-51-9922

管理番号 DS2358　日産UD　クオン　現状車販売

販売価格 お問い合わせください



コメント 第5輪荷重9.8ｔ/ハイルーフ/2ペダルオートマ/Rエアサス/ベッド付き/ディスチャージライト/オートエアコン

その他の写真

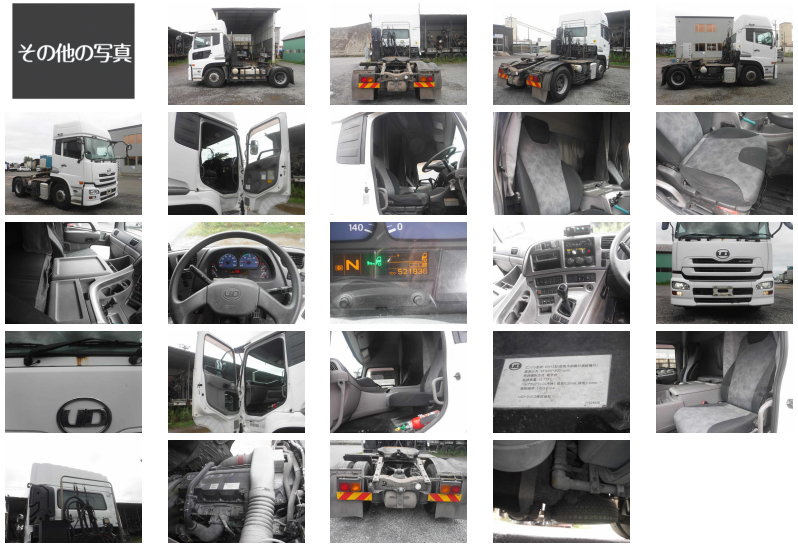

車両情報

メーカー名	日産UD	登録形式	QKG-GK6XAB
形状	現状車販売	年式	平成25年09月(2013/09)
走行距離	522,000ｋｍ	積載量	32,400ｋｇ
車検	抹消	ボディ内寸(m)	L:0.00 W:0.00 H:0.00
駆動方式	4×2	ミッション	トクS
馬力	450ｐｓ	ターボ	有
リサイクル券	預託済み	上物メーカー	
タイヤサイズ			
車両情報	E/Gﾁｪｯｸﾗﾝﾌﾟ/排気ﾌﾞﾚｰｷﾗﾝﾌﾟ点滅/DPF再生しない/ﾌﾚｰﾑ番号不鮮明/ﾀﾞﾝﾌﾟﾎﾟﾝﾌﾟ不良/右ｼｰﾄ破れあり/ﾌｲﾆｯｼｬｰﾊﾟﾈﾙｻﾋﾞ/左右ﾐﾗｰｽﾃｰｻﾋﾞ/ｷｬﾌﾞﾁﾙﾄｼﾘﾝﾀﾞｰｵｲﾙもれ		

備考

お問い合わせの際は、管理番号をお伝えいただくとお話がスムーズになります。
お支払い方法に関しましては現金・銀行振り込み・各社リース・ローンも取り扱いございますので、お気軽にお問い合わせ下さい。

お探しのトラックが見つからない場合でも、お気軽にご相談ください。

スマートフォン版のページを
QRコードで読み取れます。

株式会社 金田自動車 本社

「安心して乗る喜び」をお手伝いいたします。
車検も、整備も、車選びもすべてのご要望にお応えします。



[住　所]　北海道旭川市末広東1条6丁目1番8号
[ＴＥＬ]　0166-51-9922
[ＦＡＸ]　0166-76-9934
[営業時間]　9：00~19:00
[定休日]　年中無休
[E-mail]　sales@kanetagroup.jp

中古トラック・バス・特殊車両販売、中古トラック買取、自動車リース・レンタル、トラック車検、整備、トラック架装、レッカー・ロードサービス、タイヤ等自動車用品販売

