カネタグループ

中古トラック販売
USED TRUCK

TEL 0166-51-9922

管理番号　DS1927　三菱ふそう　キャンター　現状車販売

販売価格　お問い合わせください



## 車両情報

| | | | |
|---|---|---|---|
| メーカー名 | 三菱ふそう | 登録形式 | BJG-FE74B |
| 形状 | 現状車販売 | 年式 | 平成20年06月(2008/06) |
| 走行距離 | 306,000ｋｍ | 積載量 | 3,000ｋｇ |
| 車検 | 抹消 | ボディ内寸(m) | L:4.45 W:1.79 H:1.82 |
| 駆動方式 | 4×2 | ミッション | 5AT |
| 馬力 | 125ｐｓ | ターボ | 無 |
| リサイクル券 | 預託済み | 上物メーカー | |
| タイヤサイズ | 車体番号不鮮明 | | |
| 車両情報 | ハイブリッド車　マニュアルエアコン　ハロゲンライト　セミオー<br>トマ5速<br>車体番号不鮮明 | | |

## 備考

お問い合わせの際は、管理番号をお伝えいただくとお話がスムーズになります。
お支払い方法に関しましては現金・銀行振り込み・各社リース・ローンも取り扱いございますので、
お気軽にお問い合わせ下さい。

お探しのトラックが見つからない場合でも、お気軽にご相談ください。

スマートフォン版のページを
QRコードで読み取れます。

## コメント

その他の写真

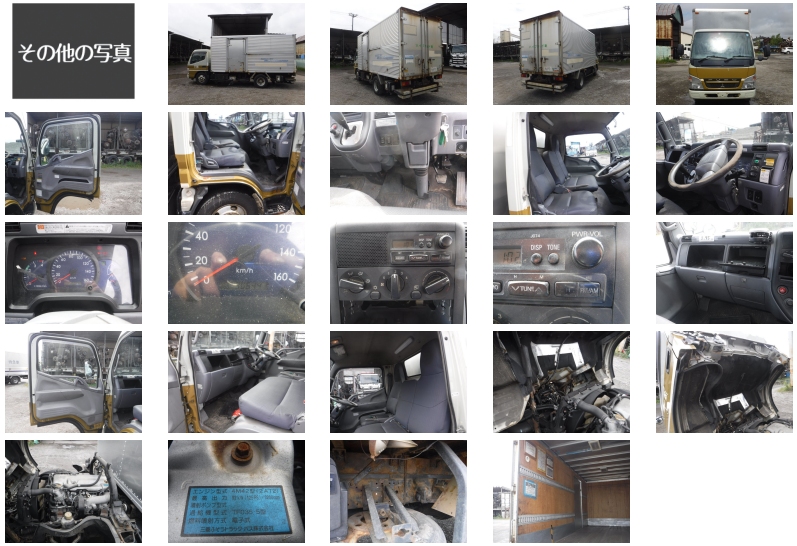


株式会社 金田自動車 本社

「安心して乗る喜び」をお手伝いいたします。
車検も、整備も、車選びもすべてのご要望にお応えします。



[住　所]　北海道旭川市末広東1条6丁目1番8号
[ＴＥＬ]　0166-51-9922
[ＦＡＸ]　0166-76-9934
[営業時間]　9：00~19:00
[定休日]　年中無休
[E-mail]　sales@kanetagroup.jp


中古トラック・バス・特殊車両販売、中古トラック買取、自動車リース・レンタル、トラック車検、整備、トラック架装、レッカー・ロードサービス、タイヤ等自動車用品販売

