カネタグループ

中古トラック販売
USED TRUCK

TEL 0166-51-9922

管理番号 B06794 三菱ふそう　スーパーグレート　平ボディ（原木仕様）

販売価格 お問い合わせください



コメント 410馬力　原木運搬車です!!

その他の写真

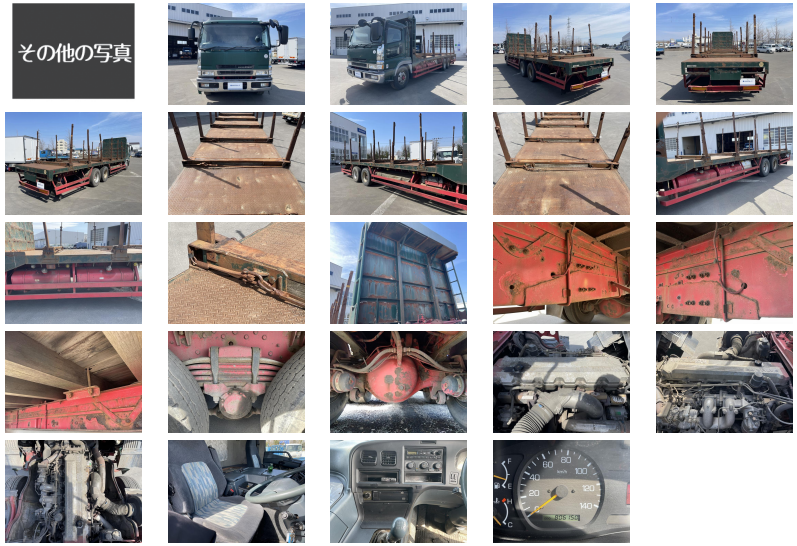

車両情報

メーカー名	三菱ふそう	登録形式	KL-FV50JUZ
形状	平ボディ（原木仕様）	年式	平成16年02月(2004/02)
走行距離	807,000ｋｍ	積載量	11,900ｋｇ
車検	抹消	ボディ内寸(m)	L:9.40 W:2.43 H:0.00
駆動方式	6×4(ツーデフ)	ミッション	7MT
馬力	410ｐｓ	ターボ	有
リサイクル券	預託済み(13,990円)	上物メーカー	
タイヤサイズ	F=295/80R 22.5　　R=11R22.5		
車両情報	原木ボデー　箱金6対　床縞鉄板		

備考

お問い合わせの際は、管理番号をお伝えいただくとお話がスムーズになります。
お支払い方法に関しましては現金・銀行振り込み・各社リース・ローンも取り扱いございますので、お気軽にお問い合わせ下さい。

お探しのトラックが見つからない場合でも、お気軽にご相談ください。

スマートフォン版のページを
QRコードで読み取れます。

株式会社 金田自動車 本社

「安心して乗る喜び」をお手伝いいたします。
車検も、整備も、車選びもすべてのご要望にお応えします。



[住　所] 北海道旭川市末広東1条6丁目1番8号
[ＴＥＬ] 0166-51-9922
[ＦＡＸ] 0166-76-9934
[営業時間] 9：00~19:00
[定休日] 年中無休
[E-mail] sales@kanetagroup.jp

中古トラック・バス・特殊車両販売、中古トラック買取、自動車リース・レンタル、トラック車検、整備、トラック架装、レッカー・ロードサービス、タイヤ等自動車用品販売

