カネタグループ

中古トラック販売
USED TRUCK

TEL 0166-51-9922

管理番号 B06669 日野　レンジャー　ダンプ

販売価格 お問い合わせください



コメント コボレーン付き　４トン土砂ダンプです!!

その他の写真

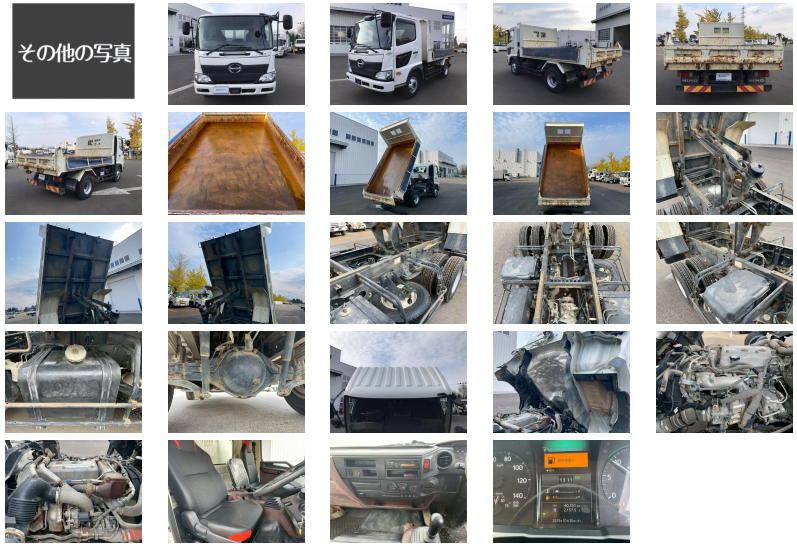

車両情報

メーカー名	日野	登録形式	2KG-FC2ABA
形状	ダンプ	年式	令和02年11月(2020/11)
走行距離	41,000ｋｍ	積載量	3,400ｋｇ
車検	抹消	ボディ内寸(m)	L:3.40 W:2.05 H:1.42
駆動方式	4×2	ミッション	6MT
馬力	190ｐｓ	ターボ	無
リサイクル券	預託済み(10,900円)	上物メーカー	極東開発工業
タイヤサイズ	225/80R 17.5		
車両情報	ダンプ(極東DD04-35)　手動コボレーンシート付　リヤダンプ式		

備考

お問い合わせの際は、管理番号をお伝えいただくとお話がスムーズになります。
お支払い方法に関しましては現金・銀行振り込み・各社リース・ローンも取り扱いございますので、お気軽にお問い合わせ下さい。

お探しのトラックが見つからない場合でも、お気軽にご相談ください。

スマートフォン版のページを
QRコードで読み取れます。

株式会社 金田自動車 本社

「安心して乗る喜び」をお手伝いいたします。
車検も、整備も、車選びもすべてのご要望にお応えします。



[住　所] 北海道旭川市末広東1条6丁目1番8号
[ＴＥＬ] 0166-51-9922
[ＦＡＸ] 0166-76-9934
[営業時間] 9：00~19:00
[定休日] 年中無休
[E-mail] sales@kanetagroup.jp

中古トラック・バス・特殊車両販売、中古トラック買取、自動車リース・レンタル、トラック車検、整備、トラック架装、レッカー・ロードサービス、タイヤ等自動車用品販売

