カネタグループ

中古トラック販売
USED TRUCK

TEL 0166-51-9922

管理番号　B03030　日産UD　ビックサム　平ボディ

販売価格　お問い合わせください



コメント　4軸低床のアルミ平ボディです!!

その他の写真

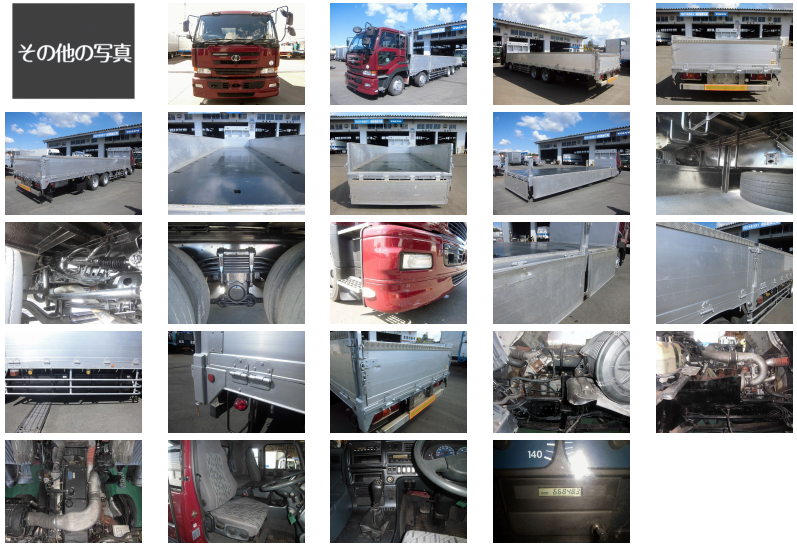

車両情報

メーカー名	日産UD	登録形式	KL-CG48J
形状	平ボディ	年式	平成17年08月(2005/08)
走行距離	669,000ｋｍ	積載量	13,700ｋｇ
車検	抹消	ボディ内寸(m)	L:9.50 W:2.32 H:0.70(R:0.60)
駆動方式	8×4	ミッション	7MT
馬力	370ｐｓ	ターボ	有
リサイクル券	預託済み(15,330円)	上物メーカー	-----
タイヤサイズ	245/70R　19.5		
車両情報	平ボデー　アルミ5方開　セイコーラック1対　床鉄板張　床フック15対 ステッキボックス1対後1個　登坂板掛有		

備考

お問い合わせの際は、管理番号をお伝えいただくとお話がスムーズになります。
お支払い方法に関しましては現金・銀行振り込み・各社リース・ローンも取り扱いございますので、お気軽にお問い合わせ下さい。

お探しのトラックが見つからない場合でも、お気軽にご相談ください。

スマートフォン版のページを
QRコードで読み取れます。

株式会社　金田自動車　本社

「安心して乗る喜び」をお手伝いいたします。
車検も、整備も、車選びもすべてのご要望にお応えします。



[住　所]　北海道旭川市末広東1条6丁目1番8号
[ＴＥＬ]　0166-51-9922
[ＦＡＸ]　0166-76-9934
[営業時間]　9：00~19:00
[定休日]　年中無休
[E-mail]　sales@kanetagroup.jp

中古トラック・バス・特殊車両販売、中古トラック買取、自動車リース・レンタル、トラック車検、整備、トラック架装、レッカー・ロードサービス、タイヤ等自動車用品販売

