カネタグループ

中古トラック販売
USED TRUCK

TEL 0166-51-9922

管理番号 B06201　日野　レンジャー　ダンプ(Ｌゲート)

販売価格 お問い合わせください



コメント 4トン、4WD、Lゲートダンプです!!

その他の写真

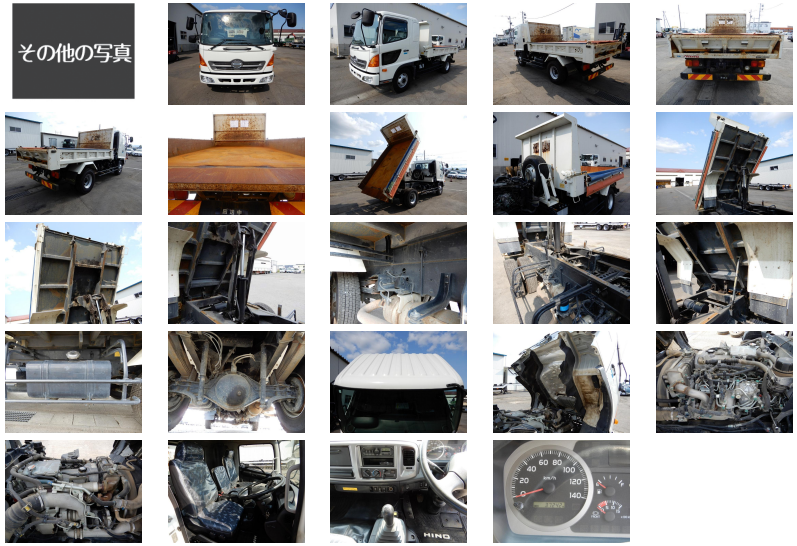

車両情報

メーカー名	日野	登録形式	SDG-FX7JEAA
形状	ダンプ(Ｌゲート)	年式	平成29年07月(2017/07)
走行距離	38,000ｋｍ	積載量	2,850ｋｇ
車検	抹消	ボディ内寸(m)	L:3.13 W:2.01 H:0.30
駆動方式	4×4	ミッション	6MT
馬力	210ｐｓ	ターボ	有
リサイクル券	預託済み(10,400円)	上物メーカー	新明和工業
タイヤサイズ	225/80R　17.5		
車両情報	Lゲートダンプ(新明和DRF4-17SY)　自動コボレーン付き		

備考

お問い合わせの際は、管理番号をお伝えいただくとお話がスムーズになります。
お支払い方法に関しましては現金・銀行振り込み・各社リース・ローンも取り扱いございますので、お気軽にお問い合わせ下さい。

お探しのトラックが見つからない場合でも、お気軽にご相談ください。

スマートフォン版のページを
QRコードで読み取れます。

株式会社 金田自動車 本社

「安心して乗る喜び」をお手伝いいたします。
車検も、整備も、車選びもすべてのご要望にお応えします。



[住　所]　北海道旭川市末広東1条6丁目1番8号
[ＴＥＬ]　0166-51-9922
[ＦＡＸ]　0166-76-9934
[営業時間]　9：00~19:00
[定休日]　年中無休
[E-mail]　sales@kanetagroup.jp

中古トラック・バス・特殊車両販売、中古トラック買取、自動車リース・レンタル、トラック車検、整備、トラック架装、レッカー・ロードサービス、タイヤ等自動車用品販売

