カネタグループ

中古トラック販売
USED TRUCK

TEL 0166-51-9922

管理番号　B06085　日野　デュトロ　高所作業車

販売価格　お問い合わせください



コメント　令和元年式　４９，０００ｋｍの高所作業車です！

その他の写真

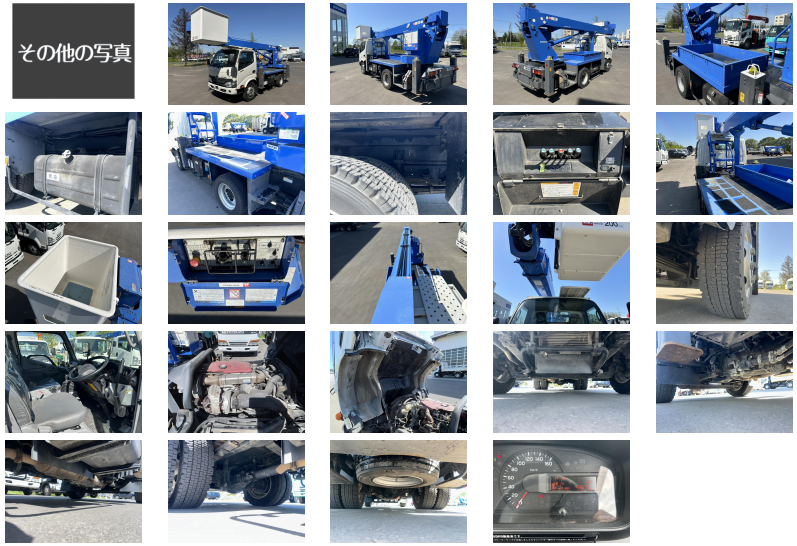

車両情報

メーカー名	日野	登録形式	TKG-XZU642F
形状	高所作業車	年式	令和01年05月(2019/05)
走行距離	49,000ｋｍ	積載量	150ｋｇ
車検	令和10年07月	ボディ内寸(m)	L:0.00 W:0.00 H:0.00
駆動方式	4×2	ミッション	6MT
馬力	0ｐｓ	ターボ	有
リサイクル券	預託済み(8,820円)	上物メーカー	アイチコーポレーション
タイヤサイズ	215/70R17.5 冬タイヤ		
車両情報	上物型式　ＳＫ１７Ａ　１７．１ｍ　最大作業半径１５ｍ　垂直･水平移動装置付		

備考

お問い合わせの際は、管理番号をお伝えいただくとお話がスムーズになります。
お支払い方法に関しましては現金・銀行振り込み・各社リース・ローンも取り扱いございますので、お気軽にお問い合わせ下さい。

お探しのトラックが見つからない場合でも、お気軽にご相談ください。

スマートフォン版のページをQRコードで読み取れます。

株式会社　金田自動車　本社

「安心して乗る喜び」をお手伝いいたします。
車検も、整備も、車選びもすべてのご要望にお応えします。



[住　所]　北海道旭川市末広東1条6丁目1番8号
[ＴＥＬ]　0166-51-9922
[ＦＡＸ]　0166-76-9934
[営業時間]　9：00~19:00
[定休日]　年中無休
[E-mail]　sales@kanetagroup.jp

中古トラック・バス・特殊車両販売、中古トラック買取、自動車リース・レンタル、トラック車検、整備、トラック架装、レッカー・ロードサービス、タイヤ等自動車用品販売

