カネタグループ

中古トラック販売
USED TRUCK

TEL 0166-51-9922

管理番号　B05604　いすゞ　フォワード　ダンプ（深ダンプ）

販売価格　お問い合わせください



車両情報

メーカー名	いすゞ	登録形式	TKG-FRR90S2
形状	ダンプ（深ダンプ）	年式	平成27年06月(2015/06)
走行距離	409,000ｋｍ	積載量	3,550ｋｇ
車検	抹消	ボディ内寸(m)	L:5.10 W:2.38 H:1.40
駆動方式	4×2	ミッション	6MT
馬力	240ｐｓ	ターボ	有
リサイクル券	預託済み(12,460円)	上物メーカー	新明和工業
タイヤサイズ	225/80R 17.5		
車両情報	深ダンプ（新明和 DR4-01S）リア観音・ダンプ式		

コメント　リアドアダブルゲートの深ダンプです。

その他の写真

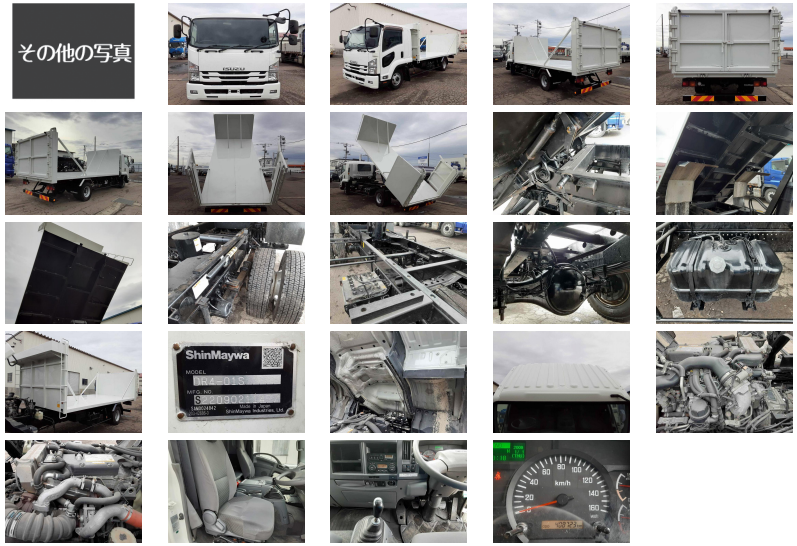

備考

お問い合わせの際は、管理番号をお伝えいただくとお話がスムーズになります。
お支払い方法に関しましては現金・銀行振り込み・各社リース・ローンも取り扱いございますので、お気軽にお問い合わせ下さい。

お探しのトラックが見つからない場合でも、お気軽にご相談ください。

スマートフォン版のページを
QRコードで読み取れます。

株式会社　金田自動車　本社

「安心して乗る喜び」をお手伝いいたします。
車検も、整備も、車選びもすべてのご要望にお応えします。



[住　所]　北海道旭川市末広東1条6丁目1番8号
[ＴＥＬ]　0166-51-9922
[ＦＡＸ]　0166-76-9934
[営業時間]　9：00~19:00
[定休日]　年中無休
[E-mail]　sales@kanetagroup.jp

中古トラック・バス・特殊車両販売、中古トラック買取、自動車リース・レンタル、トラック車検、整備、トラック架装、レッカー・ロードサービス、タイヤ等自動車用品販売

